Основная Партия

тональность: E & F

# Вести ангельской внемли

(Hark the Herald Angels Sing)

перевод:
Автор русского текста неизвестен

Слова и музыка:
Charles Wesley Brown & Robert Critchley

♩ = 100

E5 | E2/D♯ | E2/C♯ | E2/A Bsus B

5 — 1 — куплет 1 и 2

E5 | E5/D♯ | A/C♯ | E5/B | E/G♯ B E

1. Вес - ти ан - гель - ской внем - ли: Царь ро - дил - ся всей зем - ли!
2. Прос - лав - лять Хрис - та наш долг: Царь Хрис - тос, Пред - веч - ный Бог,

9

E5 | E5/D♯ | F♯m7 | F♯m7/E | B/D♯ F♯/C♯ B

Ми - лость, мир Он всем да - рит, Греш - ных с Бо - гом при - ми - рит.
Вот к кон - цу ве - ков рож - ден От пре - чис - той де - вы Он!

13

E5 | E5/D♯ | A/C♯ | E5/D♯ | E5 | E5/D♯ | A/C♯ | E/B

Все на - ро - ды воз - не - си - тесь, С ан - ге - ла - ми съе - ди - ни - тесь;
В пло - ти Сам Гос - подь я - вил - ся, Об - раз взяв ра - ба, сми - рил - ся,

17

A | E/G♯ | F♯m C♯/E♯ F♯m | B/D♯ | E | A/C♯ B/D♯ C♯/E♯

Виф - ле - е - му песнь по - ем, Царь Хрис - тос ро - дил - ся в нём.
Жить с людьми бла - го - во - лил И - и - сус Эм - ма - ну - ил.

21

A/F♯ | E/G♯ | F♯m C♯/E♯ F♯m | B/D♯ | E | A B

Вес - ти ан - гель - ской внем - ли: Царь ро - дил - ся всей зем -
Вес - ти ан - гель - ской внем - ли: Царь ро - дил - ся всей зем -

25 — 1.

E2 | E2/D♯ | E2/C♯ | E2/A | A/B B

ли!
ли!

Public Domain This Arrangment Copyright © 2007 MTCM (mtsmonline.ru)
Первоначальный покупатель данной музыки может сделать копии только для некоммерческого использования.
Копии за рамками данной цели не допускаются. Дополнительные материалы на mtsmonline.ru

# Вести ангельской внемли



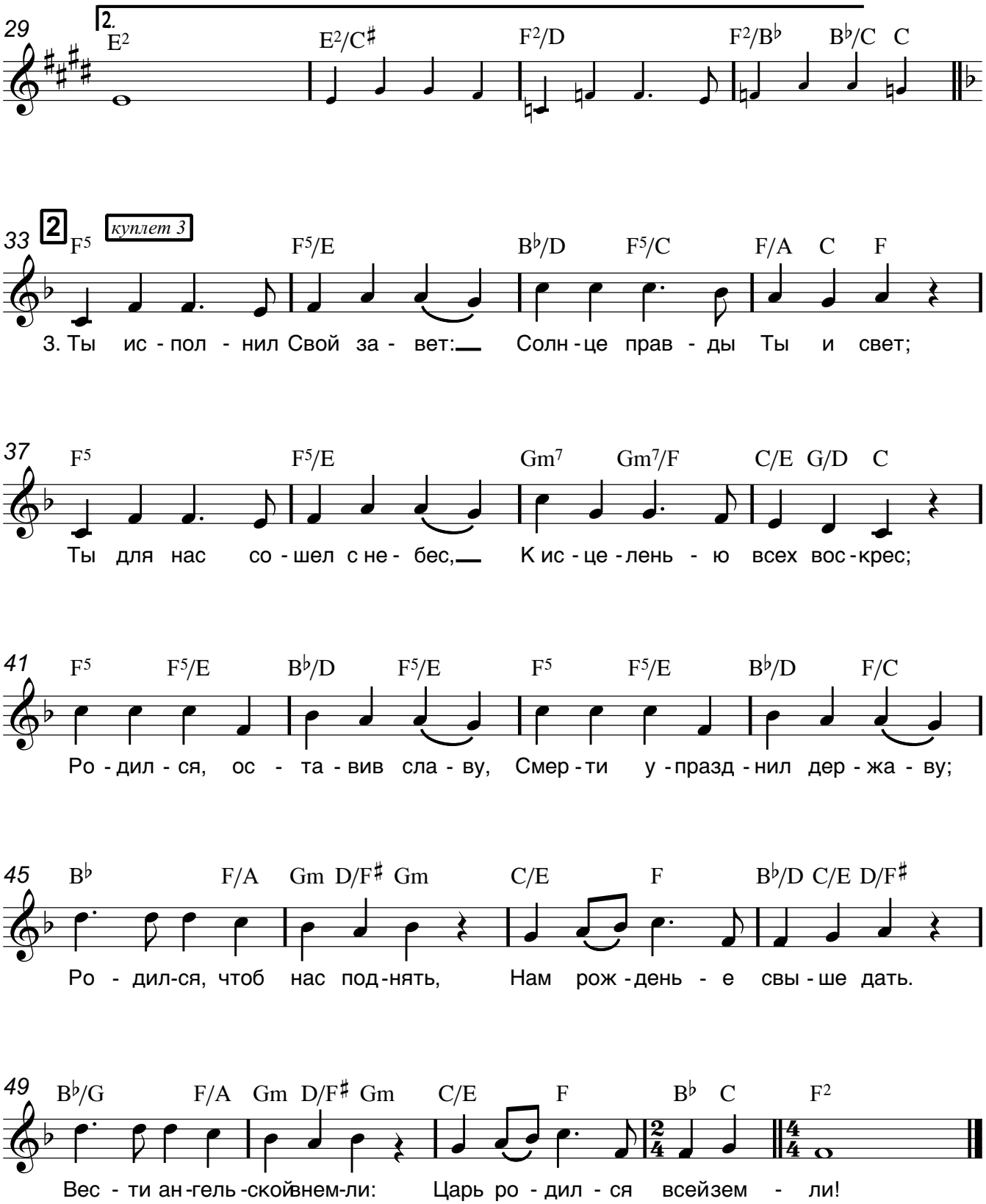

# Вести ангельской внемли

(Hark The Herald Angels Sing)

Key of E
100 BPM in 4/4

**E5 / / / I E2/D# / / / I E2/C# / / / I E2/A / Bsus B I**

**КУПЛЕТ 1:**

**E5 E5/D#**
Вести ангельской внемли;
**A/C# E5/B E/G# B E**
Царь родился всей земли!
**E5 E5/D#**
Милость, мир Он всем дарит,
**F#m7 F#m7/E B/D# F#/C# B**
Грешных с Богом при - ми - рит.
**E5 E5/D# A/C# E5/D#**
Все народы вознеситесь,
**E5 E5/D# A/C# E/B**
С ангелами съединитесь;
**A E/G# F#m C#/E# F#m**
Вифлеему песнь по - ем,
**B/D# E A/C# B/D# C#/E#**
Царь Христос родил - ся в нем.
**A/F# E/G# F#m C#/E# F#m**
Вести ангельской внем - ли;
**B/D# E A B E2**
Царь родился всей земли!

**(E2) / / / I E2/D# / / / I E2/C# / / / I E2/A / A/B B I**

**КУПЛЕТ 2:**

**E5 E5/D#**
Прославлять Христа наш долг;
**A/C# E5/B E/G# B E**
Царь Христос, Предвеч - ный Бог,
**E5 E5/D#**
Вот к концу веков рожден
**F#m7 F#m7/E B/D# F#/C# B**
От пречистой де - вы Он!
**E5 E5/D# A/C# E5/D#**
В плоти Сам Господь явился,

English Title: Hark The Herald Angels Sing Author: Charles Wesley Public Domain. This Arrangment Copyright © 2007 RussiaWorship (ASCAP), administration by mtsmonline.ru. All rights reserved. Used by permission. Дополнительные материалы на RussiaWorship.ru 

**E5 E5/D# A/C# E/B**
Образ взяв раба, смирился,
**A E/G# F#m C#/E# F#m**
Жить с людьми бла - го - во - лил
**B/D# E A/C# B/D# C#/E#**
Ии - сус Эмма - ну - ил.
**A/F# E/G# F#m C#/E# F#m**
Вести ангельской внем - ли;
**B/D# E A B E2**
Царь родился всей земли!

**(E2) / / / I E2/C# / / / I F2/D / / / I F2/Bb / Bb/C C I**

**КУПЛЕТ 3:**
**F5 F5/E**
Ты исполнил Свой завет;
**Bb/D F5/C F/A C F**
Солнце правды Ты и свет;
**F5 F5/E**
Ты для нас сошел с небес,
**Gm7 Gm7/F C/E G/D C**
К исцеленью всех воскрес;
**F5 F5/E Bb/D F5/E**
Родился, оставив славу,
**F5 F5/E Bb/D F/C**
Смерти упразднил державу;
**Bb F/A Gm D/F# Gm**
Родился, чтоб нас под - нять,
**C/E F Bb/D C/E D/F#**
Нам рожденье свы - ше дать.
**Bb/G F/A Gm D/F# Gm**
Вести ангельской внемли;
**C/E F Bb C F2**
Царь родился всей земли!

English Title: Hark The Herald Angels Sing Author: Charles Wesley Public Domain. This Arrangment Copyright © 2007 RussiaWorship (ASCAP), administration by mtsmonline.ru. All rights reserved. Used by permission. Дополнительные материалы на RussiaWorship.ru 

Ритм

тональность: E & F

# Вести ангельской внемли

Слова и музыка:
Charles Wesley Brown & Robert Critchley

перевод:
Автор русского текста неизвестен(Hark the Herald Angels Sing)

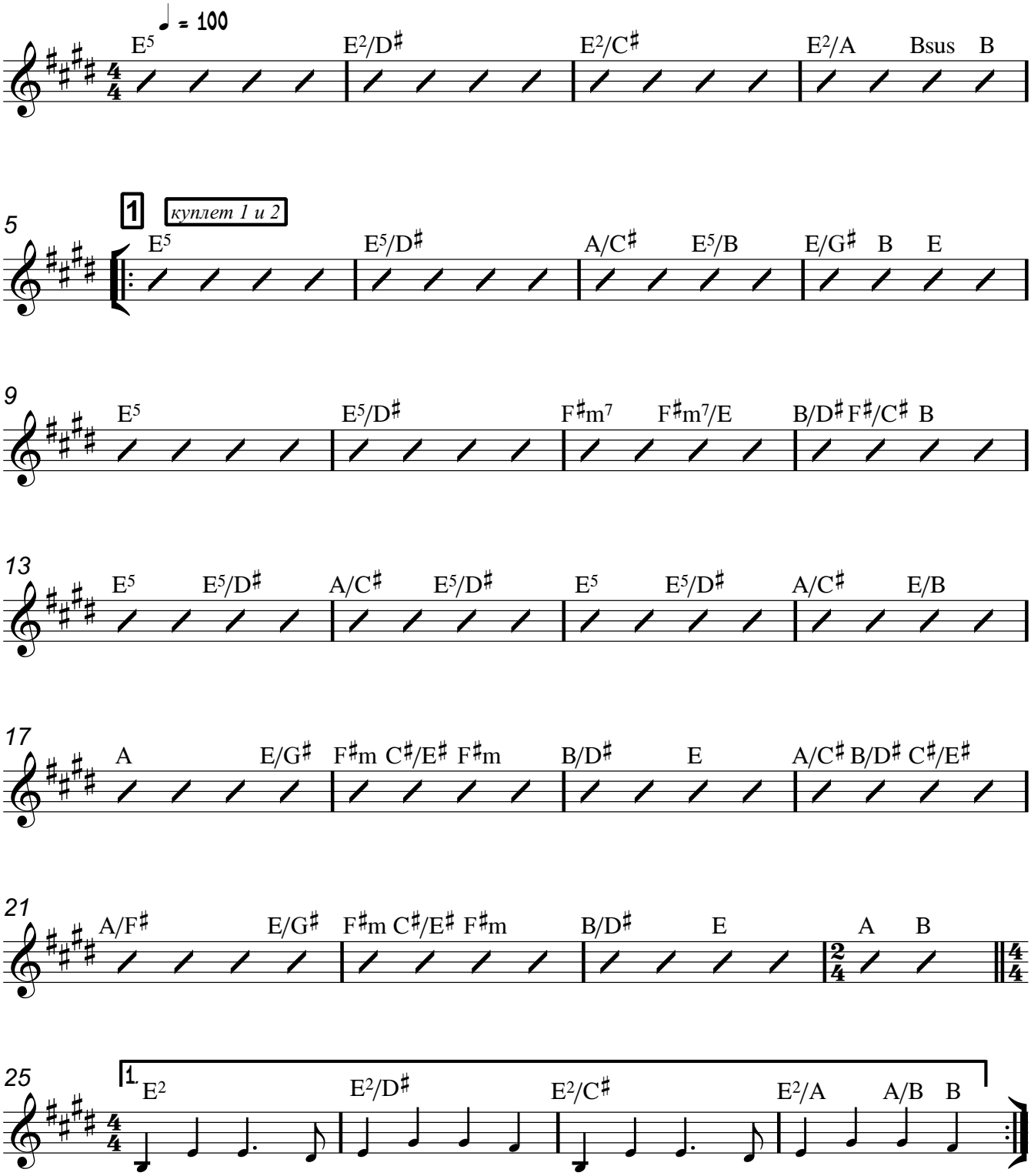


Public Domain This Arrangment Copyright © 2007 MTCM (mtsmonline.ru)
Первоначальный покупатель данной музыки может сделать копии только для некоммерческого использования.
Копии за рамками данной цели не допускаются. Дополнительные материалы на mtsmonline.ru

# Вести ангельской внемли



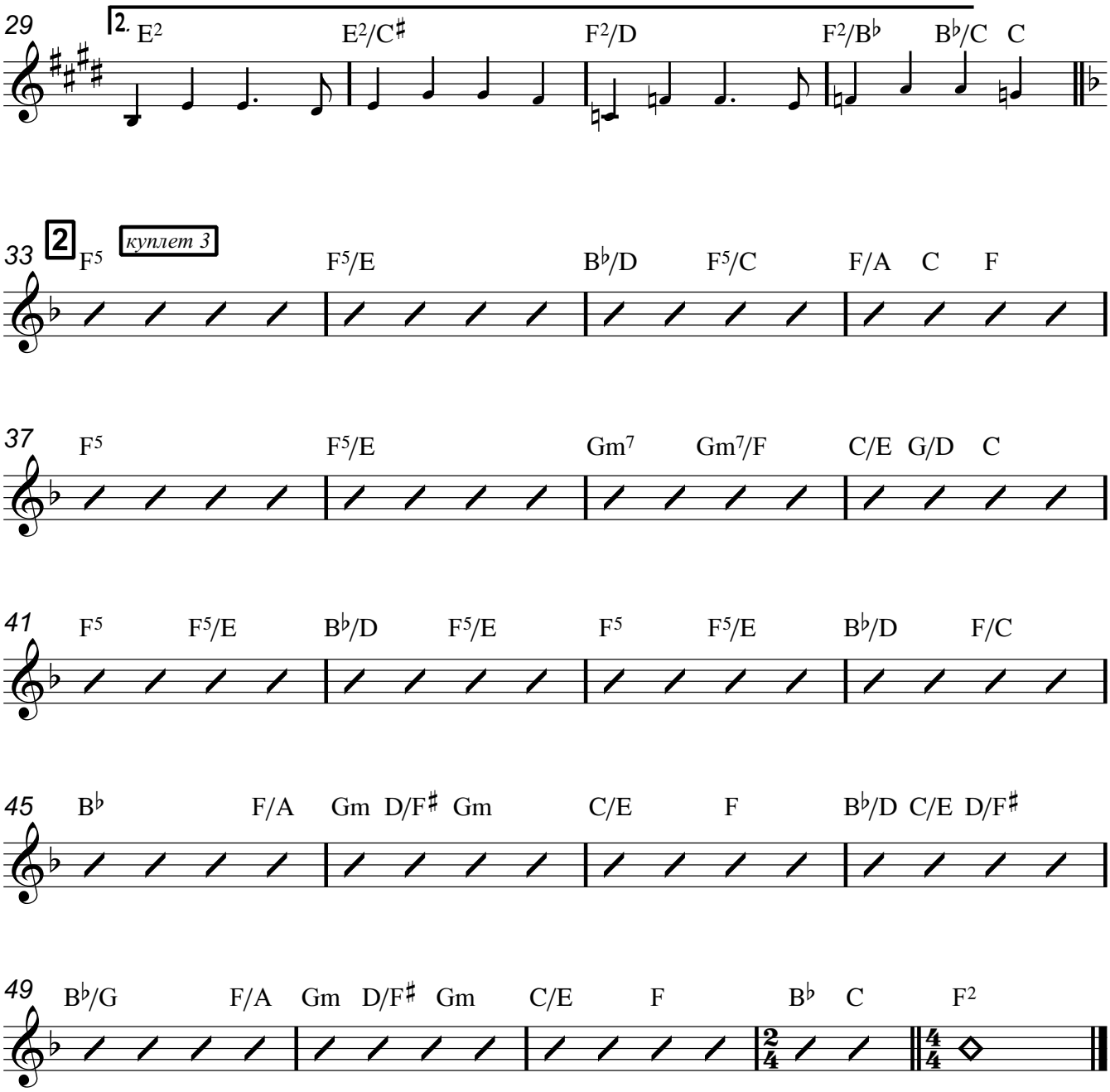

Группа прославления

тональность: E & F

# Вести ангельской внемли

перевод:
Автор русского текста неизвестен(Hark the Herald Angels Sing)

Слова и музыка:
Charles Wesley Brown & Robert Critchley

♩ = 100

E5 | E2/D♯ | E2/C♯ | E2/A Bsus B

5 1 куплет 1 и 2

E5 | E5/D♯ | A/C♯ | E5/B | E/G♯ B E

1. Вес - ти ан - гельскойвнем - ли: Царь ро - дил - ся всей зем - ли!
2. Прос - лав - лять Хрис - та наш долг: ЦарьХрис-тос, Пред-веч - ный Бог,

9

E5 | E5/D♯ | F♯m7 | F♯m7/E | B/D♯ F♯/C♯ B

Ми-лость,мир Он всем да - рит, Греш-ных с Бо - гом при - ми - рит.
Вот к кон - цу ве - ков рож - ден От пре - чис - той де - вы Он!

13

E5 | E5/D♯ | A/C♯ | E5/D♯ | E5 | E5/D♯ | A/C♯ | E/B

Все на - ро - ды воз - не - си - тесь, С ан - ге - ла - ми съе - ди - ни - тесь;
В пло - ти Сам Гос - подь я - вил - ся, Об - раз взяв ра - ба, сми - рил - ся,

17

A | E/G♯ | F♯m C♯/E♯ F♯m | B/D♯ | E | A/C♯ B/D♯ C♯/E♯

Виф - ле - е - му песнь по - ем, Царь Хрис - тос ро - дил - ся в нём.
Жить с людьми бла - го - во - лил И - и - сус Эм - ма - ну - ил.

21

A/F♯ | E/G♯ | F♯m C♯/E♯ F♯m | B/D♯ | E | A B

Вес - ти ан - гель - ской внем - ли: Царь ро - дил - ся всей зем -
Вес - ти ан - гель - ской внем - ли: Царь ро - дил - ся всей зем -

25

1. E2 | E2/D♯ | E2/C♯ | E2/A A/B B

ли!
ли!

Public Domain This Arrangment Copyright © 2007 MTCM (mtsmonline.ru)
Первоначальный покупатель данной музыки может сделать копии только для некоммерческого использования.
Копии за рамками данной цели не допускаются. Дополнительные материалы на mtsmonline.ru
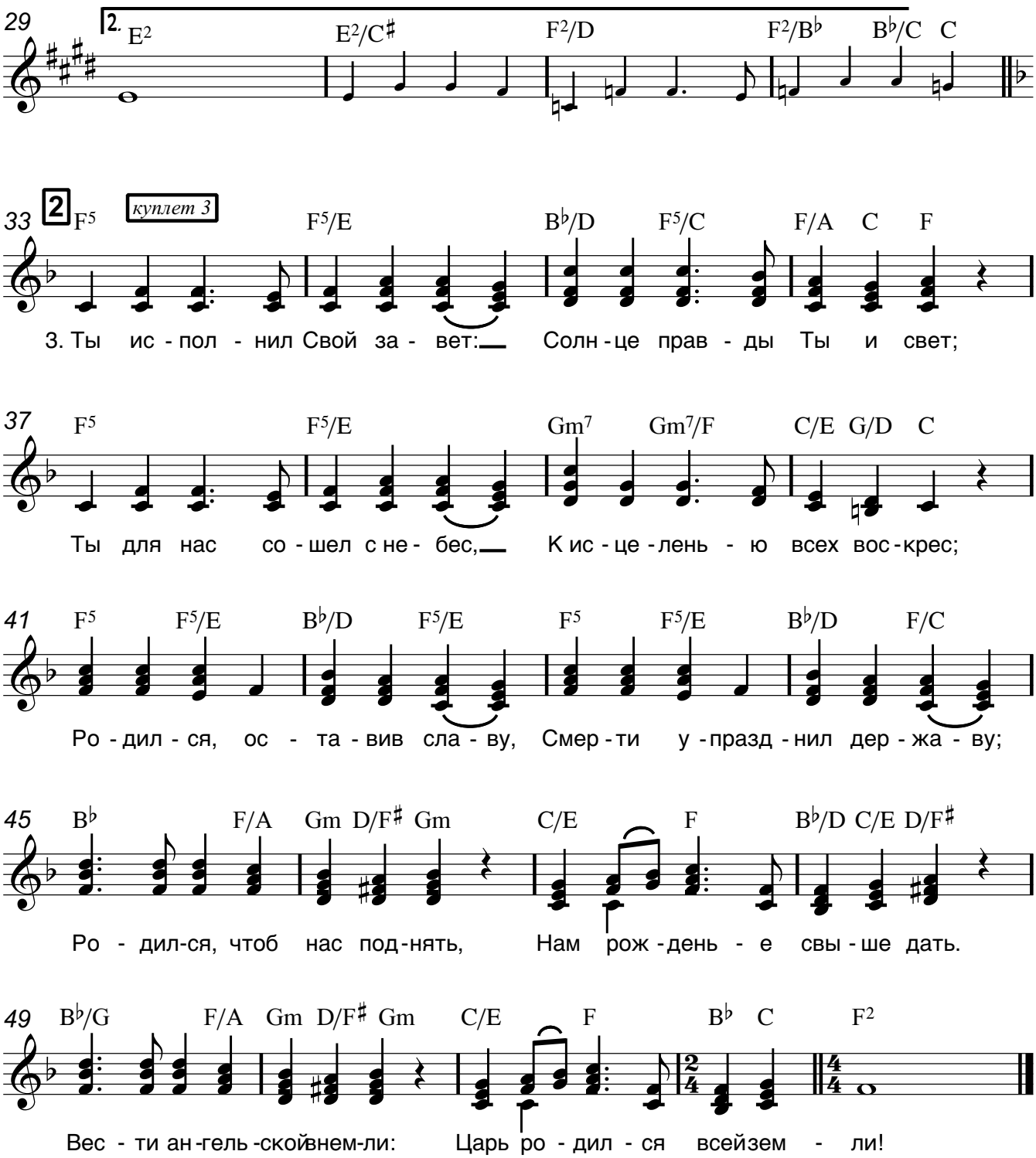
# Вести ангельской внемли