Основная

Ангелов к нам весть дошла

(Angels We Have Heard on High)

тональность: F

Слова и музыка:
Edward Shippen Barnes
James Chadwick

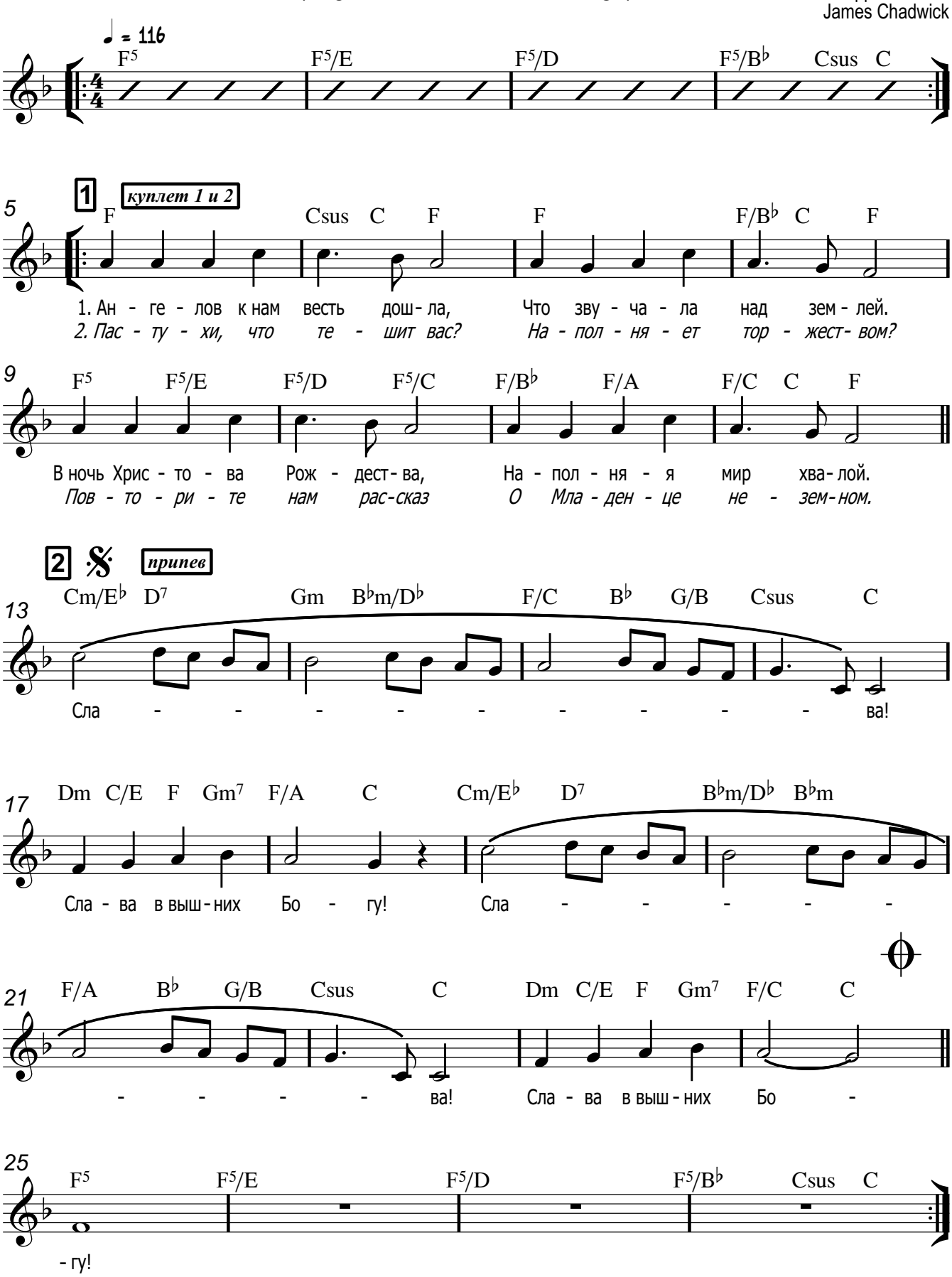

Public Domain. This arrangement Copyright © 2007 MTCM (mtsmonline.ru)
Первоначальный покупатель данной музыки может сделать копии только для некоммерческого использования.
Копии за рамками данной цели не допускаются. Дополнительные материалы на mtsmonline.ru

Ангелов к нам весть дошла

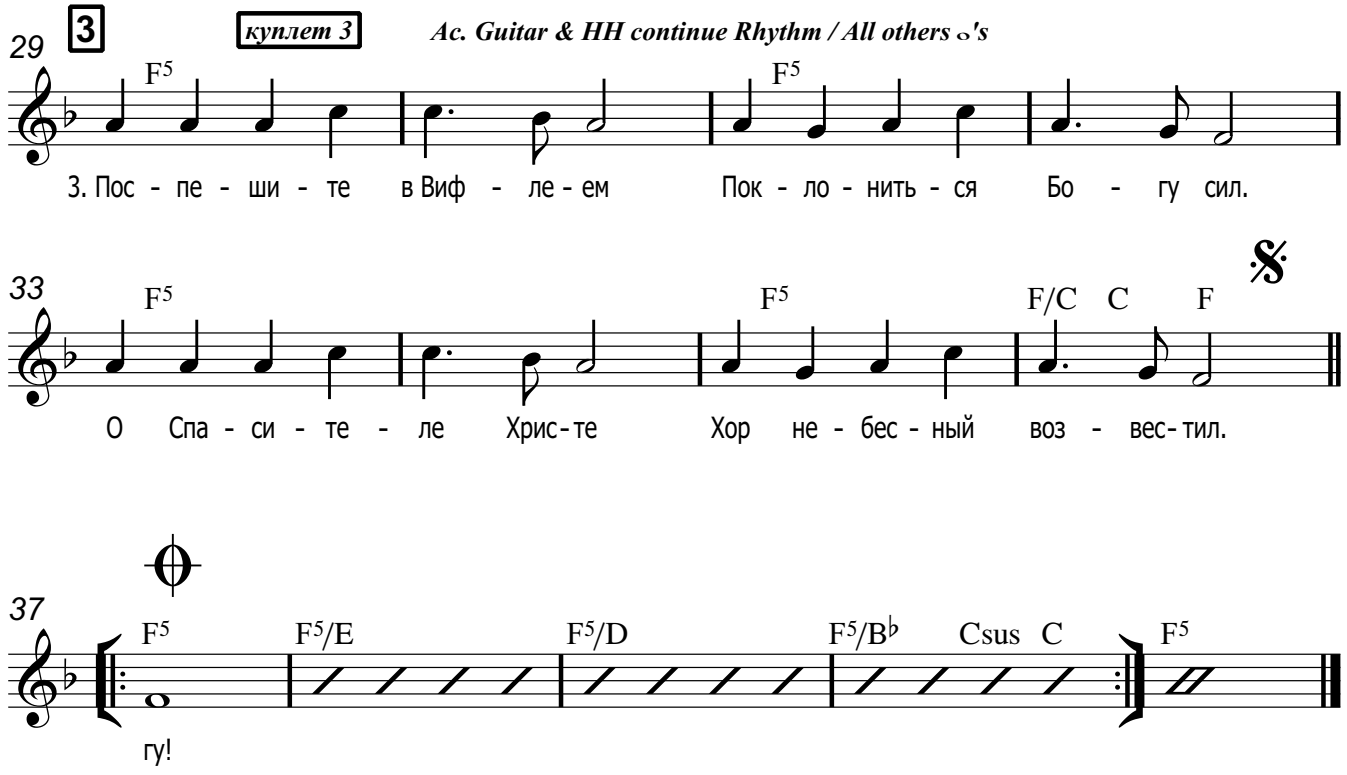

Ангелы, к нам весть дошла

(Angels We Have Heard On High)

Key of F
116 BPM in 4/4

I F5 / / / I F5/E / / / I
I F5/D / / / I F5/Bb / Csus C I (2p)

1 КУПЛЕТ:

F5 Csus C F5
Ангелов к нам весть дошла,

F5 F5/Bb C F5
Что звучала над землей.
F5
F5/E F5/D F5/C
В ночь Христова Рождества,

F5/Bb F5/A F5/C C F
Напол - няя мир хвалой.

ПРИПЕВ:

Cm/Eb / D7 / - Gm / Bbm/Db / -
Сла - -
- F/C / Bb G/B - Csus / C /
- - ва!
Dm C/E F Gm7 F/A C
Сла - ва в вышних Бо - гу!
Cm/Eb / D7 / - Gm / Bbm/Db / -
Сла - -
- F/C / Bb G/B - Csus / C /
- - ва!
Dm C/E F Gm7 F/C C F5
Сла - ва в выш - них Бо - гу!

I (F5) / / / I F5/E / / / I
I F5/D / / / I F5/Bb / Csus C I

2 КУПЛЕТ:

F5 Csus C F5
Пастухи, что те - шит вас?

Author: Edward Shippen Barnes, James Chadwick Public Domain. This arrangement Copyright © 2007 MTCM (mtsmonline.ru) Первоначальный покупатель данной музыки может сделать копии только для некоммерческого использования. Копии за рамками данной цели не допускаются. Дополнительные материалы на RussiaWorship.ru

F5 F5/Bb C F5
Наполняет тор - жеством?

F5 F5/E F5/D F5/C
Повторите нам рассказ

F5/Bb F5/A F5/C C F
О Младенце не - земном.

ПРИПЕВ

| (F5) / / / | F5/E / / / |
| F5/D / / / | F5/Bb / Csus C |

3 КУПЛЕТ:
F5
Поспешите в Вифлеем
F5
Поклониться Богу сил.

F5
О Спасителе Христе

F5 F5/C C F
Хор небесный воз - вестил.

ПРИПЕВ

| (F5) / / / | F5/E / / / |
| F5/D / / / | F5/Bb / Csus C |

Author: Edward Shippen Barnes, James Chadwick Public Domain. This arrangement Copyright © 2007 MTCM (mtsmonline.ru) Первоначальный покупатель данной музыки может сделать копии только для некоммерческого использования. Копии за рамками данной цели не допускаются. Дополнительные материалы на RussiaWorship.ru

Ангелы, к нам весть дошла

(Angels We Have Heard On High)

Key of F Capo 1
116 BPM in 4/4

I E5 / / / I E5/D# / / / I
I E5/C# / / / I E5/A / Bsus B I (2p)

1 КУПЛЕТ:

E5 Bsus B E5
Ангелов к нам весть дошла,

E5 E5/A B E5
Что звучала над землей.
E5
E5/D# E5/C# E5/B
В ночь Христова Рождества,

E5/A E5/G# E5/B B E
Напол - няя мир хвалой.

ПРИПЕВ:

Bm/D / C#7 / - F#m / Am/C / -
Сла - -
- E/B / A F#/A# - Bsus / B /
- - ва!
C#m B/D# E F#m7 E/G# B
Сла - ва в вышних Бо - гу!
Bm/D / C#7 / - F#m / Am/C / -
Сла - -
- E/B / A F#/A# - Bsus / B /
- - ва!
C#m B/D# E F#m7 E/B B E5
Сла - ва в выш - них Бо - гу!

I (E5) / / / I E5/D# / / / I
I E5/C# / / / I E5/A / Bsus B I

2 КУПЛЕТ:

E5 Bsus B E5
Пастухи, что те - шит вас?

Author: Edward Shippen Barnes, James Chadwick Public Domain. This arrangement Copyright © 2007 MTCM (mtsmonline.ru) Первоначальный покупатель данной музыки может сделать копии только для некоммерческого использования. Копии за рамками данной цели не допускаются. Дополнительные материалы на RussiaWorship.ru

E5 E5/A B E5
Наполняет тор -жеством?

E5 E5/D# E5/C# E5/B
Повторите нам рассказ

E5/A E5/G# E5/B B E
О Младенце не - земном.

ПРИПЕВ

| (E5) / / / | E5/D# / / / |
| E5/C# / / / | E5/A / Bsus B |

3 КУПЛЕТ:
E5
Поспешите в Вифлеем
E5
Поклониться Богу сил.

E5
О Спасителе Христе

E5 E5/B B E
Хор небесный воз - вестил.

ПРИПЕВ

| (E5) / / / | E5/D# / / / |
| E5/C# / / / | E5/A / Bsus B |

Author: Edward Shippen Barnes, James Chadwick Public Domain. This arrangement Copyright © 2007 MTCM (mtsmonline.ru) Первоначальный покупатель данной музыки может сделать копии только для некоммерческого использования. Копии за рамками данной цели не допускаются. Дополнительные материалы на RussiaWorship.ru

Группа

Ангелов к нам весть дошла

(Angels We Have Heard on High)

тональность: F

Слова и музыка:
Edward Shippen Barnes
James Chadwick

♩ = 116

1 **куплет 1 и 2**

F Csus C F F

1. Ан - ге - лов к нам весть дош - ла, Что зву - ча - ла
2. Пас - ту - хи, что те - шит вас? На - пол - ня - ет

8 F/B♭ C F F5 F5/E F5/D F5/C F/B♭ F/A F/C C F

над зем - лей. В ночь Хрис - то - ва Рож - дест - ва, На - пол - ня - я мир хва - лой.
тор - жест - вом? Пов - то - ри - те нам рас - сказ О Мла - ден - це не - зем - ном.

2 𝄋 **припев**

13 Cm/E♭ D7 B♭m/D♭ B♭m F/A B♭ G/B Csus C Dm C/E F Gm7

Сла - - - - - - - ва! Сла - ва в выш - них
Сла - ва! Сла - ва! Сла - - ва!

18 F/A C Cm/E♭ D7 B♭m/D♭ B♭m

Бо - гу! Сла - - - - - - -
Сла - ва! Сла - ва!

21 F/A B♭ G/B Csus C Dm C/E F Gm7 F/C C

- - - - ва! Сла - ва в выш - них Бо -
Сла - - - - ва!

25 F5 F5/E F5/D F5/B♭ Csus C

- гу!

Public Domain. This arrangement Copyright © 2007 MTCM (mtsmonline.ru)
Первоначальный покупатель данной музыки может сделать копии только для некоммерческого использования.
Копии за рамками данной цели не допускаются. Дополнительные материалы на mtsmonline.ru

Ангелов к нам весть дошла

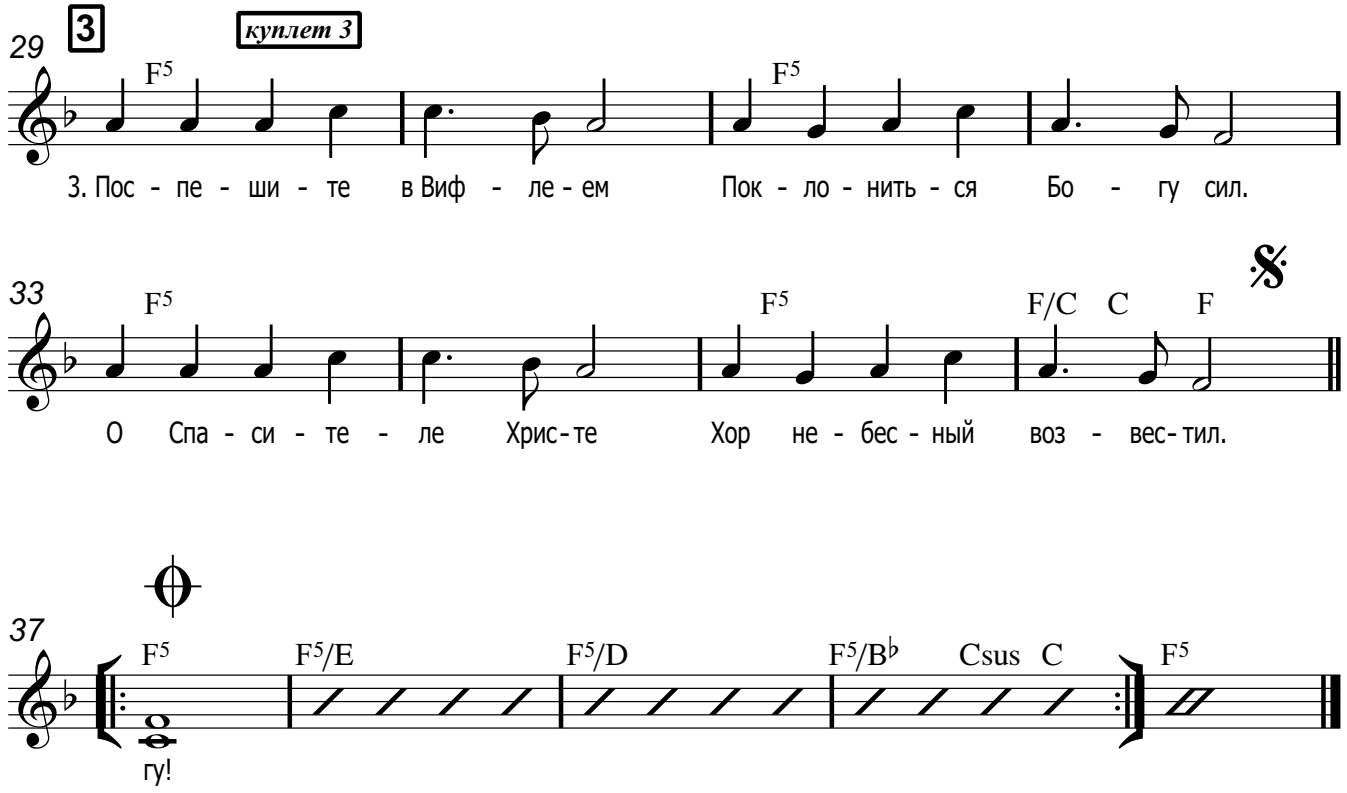

Голос

Ангелов к нам весть дошла

(Angels We Have Heard on High)

тональность

Слова и музыка:
Edward Shippen Barnes
James Chadwick

♩ = 116

1 куплет 1 и 2

1. Ан - ге - лов к нам весть дош - ла, Что зву - ча - ла
2. Пас - ту - хи, что те - шит вас? На - пол - ня - ет

над зем - лей. В ночь Хрис - то - ва Рож - дест - ва, На - пол - ня - я мир хва - лой.
тор - жест - вом? Пов - то - ри - те нам рас - сказ О Мла - ден - це не - зем - ном.

2 припев

Сла - - - - - - - - - ва!
Сла - ва! Сла - ва! Сла - - - ва!

Сла - ва в выш - них Бо - гу! Сла - - - - -
Сла - ва! Сла - ва!

Public Domain. This arrangement Copyright © 2007 MTCM (mtsmonline.ru)
Первоначальный покупатель данной музыки может сделать копии только для некоммерческого использования.
Копии за рамками данной цели не допускаются. Дополнительные материалы на mtsmonline.ru

Ангелов к нам весть дошла

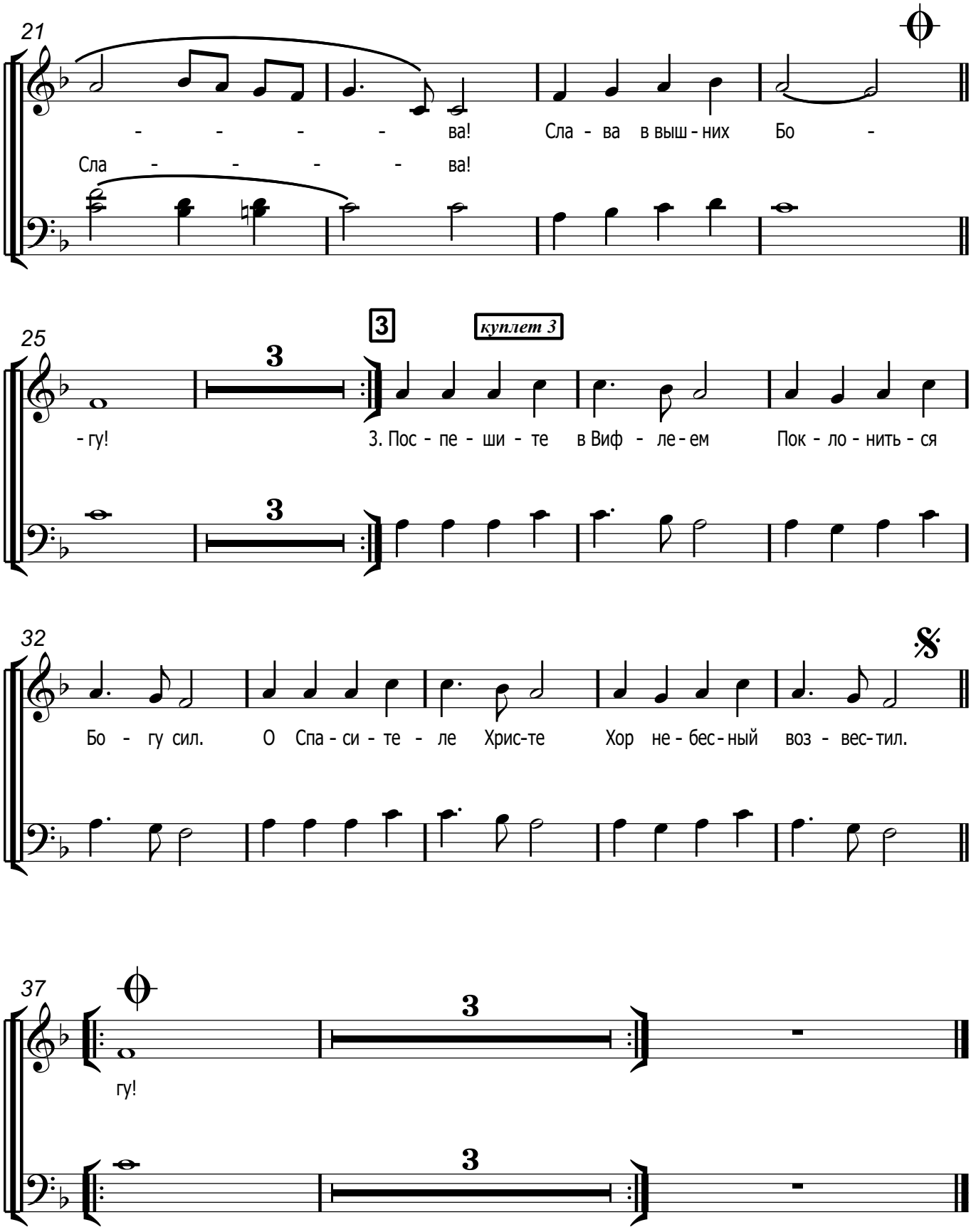

Ритм

Ангелов к нам весть дошла

(Angels We Have Heard on High)

тональность: F

Слова и музыка:
Edward Shippen Barnes
James Chadwick

♩ = 116

F5 | F5/E | F5/D | F5/B♭ Csus C

5 **1** *куплет 1 и 2*

F | Csus C F | F | F/B♭ C F

9

F5 F5/E | F5/D F5/C | F/B♭ F/A | F/C C F

13 **2** 𝄋 *припев*

Cm/E♭ D7 | Gm B♭m/D♭ | F/C B♭ G/B | Csus C

17

Dm C/E F Gm7 | F/A C | Cm/E♭ D7 | B♭m/D♭ B♭m

21

F/A B♭ G/B | Csus C | Dm C/E F Gm7 | F/C C

25

F5 | F5/E | F5/D | F5/B♭ Csus C

29 **3** *куплет 3*

F5 | F5 | F5 | F5 | F/C C F 𝄋

Ac. Guitar & HH continue Rhythm / All others 𝄾's

37

F5 | F5/E | F5/D | F5/B♭ Csus C | F5

Public Domain. This arrangement Copyright © 2007 MTCM (mtsmonline.ru)
Первоначальный покупатель данной музыки может сделать копии только для некоммерческого использования.
Копии за рамками данной цели не допускаются. Дополнительные материалы на mtsmonline.ru

А. Гтр. - кап 1

Ангелов к нам весть дошла

(Angels We Have Heard on High)

тональность: F

Слова и музыка:
Edward Shippen Barnes
James Chadwick

♩ = 116

E5 | E5/D♯ | E5/C♯ | E5/A | Bsus | B

1 куплет 1 и 2

5 E | Bsus B E | E | E/A B E

9 E5 | E5/D♯ | E5/C♯ | E5/B | E/A | E/G♯ | E/B B E

2 припев

13 Bm/D | C♯7 | F♯m | Am/C | E/B | A F♯/A♯ | Bsus | B

17 C♯m B/D♯ E F♯m7 | E/G♯ | B | Bm/D | C♯7 | Am/C | Am

21 E/G♯ | A F♯/A♯ | Bsus | B | C♯m B/D♯ E F♯m7 | E/B | B

25 E5 | E5/D♯ | E5/C♯ | E5/A | Bsus B

3 куплет 3

29 E5 | E5 | E5 | E5 | E/B B E

Ac. Guitar & HH continue Rhythm / All others 𝄋's

37 E5 | E5/D♯ | E5/C♯ | E5/A | Bsus B | E5

Public Domain. This arrangement Copyright © 2007 MTCM (mtsmonline.ru)
Первоначальный покупатель данной музыки может сделать копии только для некоммерческого использования.
Копии за рамками данной цели не допускаются. Дополнительные материалы на mtsmonline.ru