

Я знаю, кто я в Тебе

(Who You Say I Am)

тональность: G

композитор(ы):
Ben Fielding, Reuben Morgan

♩ = 172

G

Ac. strum, Piano & Keys

1

Куплет 1 и 2

5

G

1st X - Add Elec. arpegg.
2nd X - Full Band, Sn. on 4

Em

D

G

G

1. Кто же я, что Все-выш-ний Царь Ме - ня приз - вал Я блуж - дал, но лю -
2. Я сво бо - ден Ис - куп - лен Им Он ми - лос - тив Был я в раб - стве гре -

Em

D

C

cues: 2nd time

Em

D

C

10

бовь Тво - я Ме - ня наш - ла О, ме - ня наш - ла Дал сво -
ха, но Ты Жиз - нью зап - ла - тил За мо - и гре - хи

2

Припев

1st X - Full Band diamond feel (Ac. keep strum)
2nd X - Full groove

15

G

D

Em

D

бо - ду мне И - и - сус на - век Я ди - тя Ца -

(Elec. line)

20

C

G

1.

2.

ря Зна - ю я В До - ме

24

G

D

есть всег - да Мес - то для ме - ня Я ди -

28

Em

D

C

G

(Elec. line as before)

тя Ца - ря Зна - ю я Бо - гом

3 **Бридж**

32 Em 8th build D/F# G C
 из - бран Не ос - тав - лен Я зна - ю, кто я в Те - бе___ Тво - им

36 Em D/F# G
 дру - гом Был я наз - ван Я зна - ю, кто я в Те - бе___

39 C C Em D/F# C
 ___ Я зна - ю Я зна - ю, кто я в Те - бе___ Дал сво -

4 **Припев 2**

43 G D Em D
 бо - ду мне И - и - сус на - век Я ди - тя Ца -

48 C G G
 ря Зна - ю___ я___ В До - ме есть всег - да Мес - то

53 D Em D C G
 для ме - ня Я ди - тя Ца - ря Зна - ю___ я___

58 G *Band hold and fade Pads only* D
 В До - ме есть всег - да Мес - то для ме -

62 Em D C G
 ня Я ди - тя Ца - ря Зна - ю___ я___

Я знаю, кто я в Тебе

Основная

67 **5** Em D/F# G C

Band in, light groove
Elec. line

71 Em D/F# G C C

Elec. simile Бо - гом

76 **6** **Бридж** Em D/F# G C Em

из - бран Не ос - тав - лен Я зна - ю, кто я в Те бе — Тво - им дру - гом Был я

81 D/F# G C C

наз - ван Я зна - ю, кто я в Те - бе — Бо - гом О, я

85 Em D/F# C Em D/F# C 16th build

зна - ю, кто я в Те - бе — Да, Я зна - ю, кто я в Те - бе — Дал сво -

90 **7** **Припев 2** G D Em D C G

бо - ду мне И - и - сус на - век Я ди - тя Ца - ря Зна - ю — я —

97 G D

В До - ме есть всег - да Мес - то для ме -

101 Em D C rit. G

ня Я ди - тя Ца - ря Зна - ю — я —

Я знаю, кто я в Тебе

(Who You Say I Am)

Key of G
172 BPM in 6/8

G / | G / | G / | G / |

1 КУПЛЕТ:

G Em D G
Кто же я, что Всевышний Царь Меня призвал
G Em D C
Я блуждал, но любовь Твоя Меня нашла
Em D C
О, меня нашла

ПРИПЕВ:

G D
Дал свободу мне Иисус навек
Em D C G
Я дитя Царя Знаю я

2 КУПЛЕТ:

G Em D G
Я свободен искуплен Им Он ми лостив
G Em D C
Был я в рабстве греха, но Ты Жизнью заплатил
Em D C
За мои грехи

ПРИПЕВ 2:

G D
Дал свободу мне Иисус навек
Em D C G
Я дитя Царя Знаю я
G D
В Доме есть всегда Место для меня
Em D C G
Я дитя Царя Знаю я

БРИДЖ:

G Em D/F#
Богом избран Не оставлен

G C
Я знаю, кто я в Тебе

Em D/F#
Твоим другом Был я назван

G C
Я знаю, кто я в Тебе

C Em D/F# C
Я знаю Я знаю, кто я в Тебе

ПРИПЕВ 2:

G D
Дал свободу мне Иисус навек

Em D C G
Я дитя Царя Знаю я

G D
В Доме есть всегда Место для меня

Em D C G
Я дитя Царя Знаю я

G D
В Доме есть всегда Место для меня

Em D C G
Я дитя Царя Знаю я

ПРОИГРЫШ (2p):

Em / | D/F# / | G / | C / | Em / | D/F# / | G / | C / |

БРИДЖ (3p):

Em D/F# C
О, я знаю, кто я в Тебе

Em D/F# C
Да, я знаю, кто я в Тебе

ПРИПЕВ 2

РИТМ

перевод:

Творческая команда

Хиллсонг

Я знаю, кто я в Тебе

(Who You Say I Am)

тональность: G

композитор(ы):

Ben Fielding, Reuben Morgan

♩ = 172 G

Ac. strum, Piano & Keys

1

Куплет 1 и 2

1st X - Add Elec. arpegg.
2nd X - Full Band, Sn. on 4

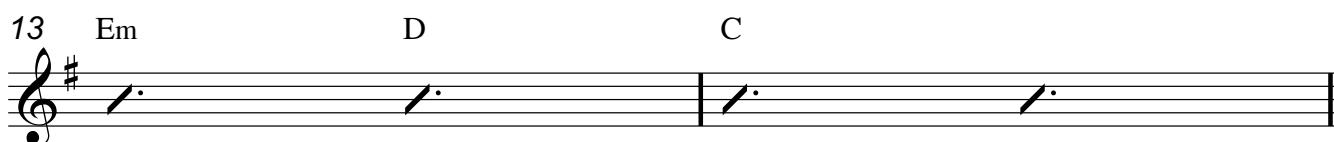

2

Пропее

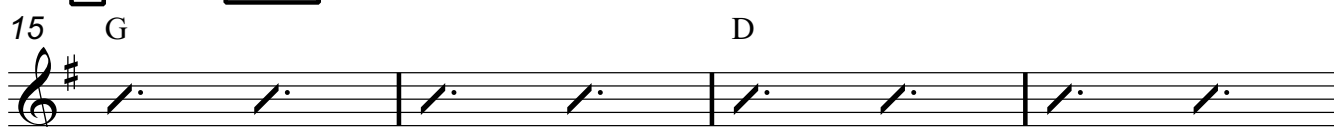

1st X - Full Band diamond feel (Ac. keep strum)
2nd X - Full groove

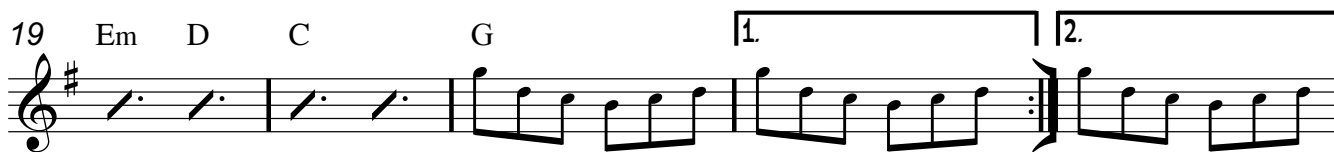

(Elec. line)

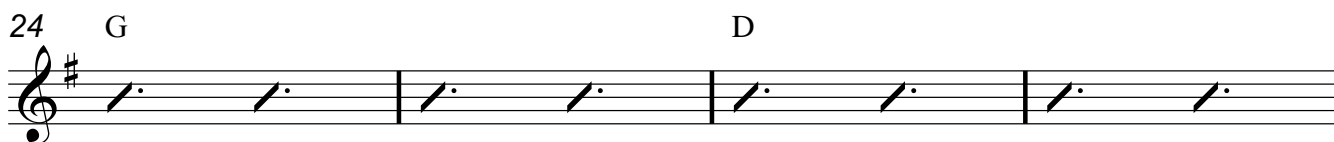

(Elec. line)

Copyright © 2018 Hillsong Music Publishing (APRA) (adm. in the US and Canada at CapitolCMGPublishing.com) All rights reserved. Used by permission.

Первоначальный покупатель данной музыки может сделать копии только для некоммерческого использования. Копии за рамками данной цели не допускаются. Дополнительные материалы на mtsonline.ru

3 **Бридж**

32 Em D/F# G C

8th build

36 Em D/F# G C

40 C Em D/F# C

4 **Припев 2**

43 G D

47 Em D C G

(Elec. line)

51 G D

55 Em D C G

59 G D

*Band hold and fade
Pads only*

63 Em D C G

5

67 Em D/F# G C

Band in, light groove
Elec. line

71 Em D/F# G C C

Elec. simile

6 **Бридж**

76 Em D/F# G C Em D/F#

gradually build on repeats

82 G C C Em D/F# C

87 Em D/F# C

16th build

7 **Принес 2**

90 G D

94 Em D C G

98 G D

102 Em D C rit. G

Голос

перевод:

Творческая команда

Хиллсонг

Я знаю, кто я в Тебе

(Who You Say I Am)

тональность: G

композитор(ы):

Ben Fielding, Reuben Morgan

1 **Куплет 1 и 2**
G *All unis.*

$\text{♩} = 172$

3

1. Кто же я, — что Все - выш - ний Царь Ме -
2. Я сво бо - ден Ис - куп - лен Им Он

7 Em D G G Em D

ня приз - вал Я блуж - дал, — но лю - бовь Тво - я Ме - ня наш -
ми - лос - тив Был я в раб - стве гре - ха, но Ты Жиз - нью зап - ла -

12 C Em D C
cues: 2nd time

ла наш - ла Дал сво -
тил За мо - и гре - хи

2 **Припев**
G D

15 бо - ду мне И - и - сус на - век Я ди -

19 Em D C G **1.**

тя Ца - ря Зна - ю я

Copyright © 2018 Hillsong Music Publishing (APRA) (adm. in the US and Canada at CapitolCMGPublishing.com) All rights reserved. Used by permission.

Первоначальный покупатель данной музыки может сделать копии только для некоммерческого использования. Копии за рамками данной цели не допускаются. Дополнительные материалы на mtsmonline.ru

Я знаю, кто я в Тебе

23 **2.** G D

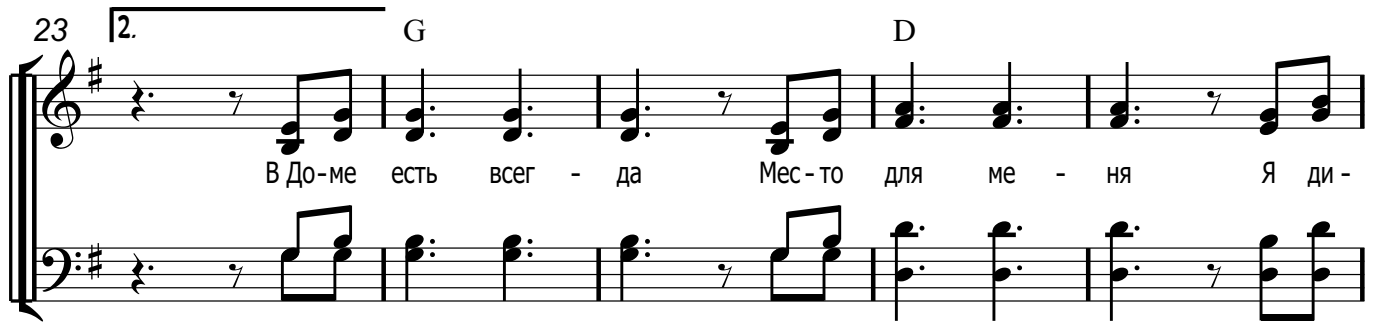

В До-ме есть всег - да Мес - то для ме - ня Я ди -

28 Em D C G

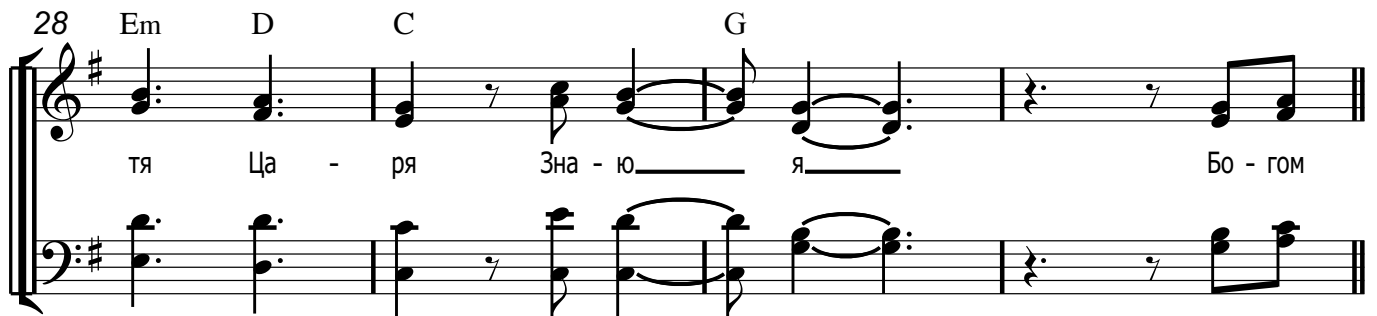

тя Ца - ря Зна - ю я Бо - гом

32 **3** **Бридж** Em D/F# G C

из - бран Не ос - тав - лен Я зна - ю, кто я в Те - бе Тво - им

36 Em D/F# G C

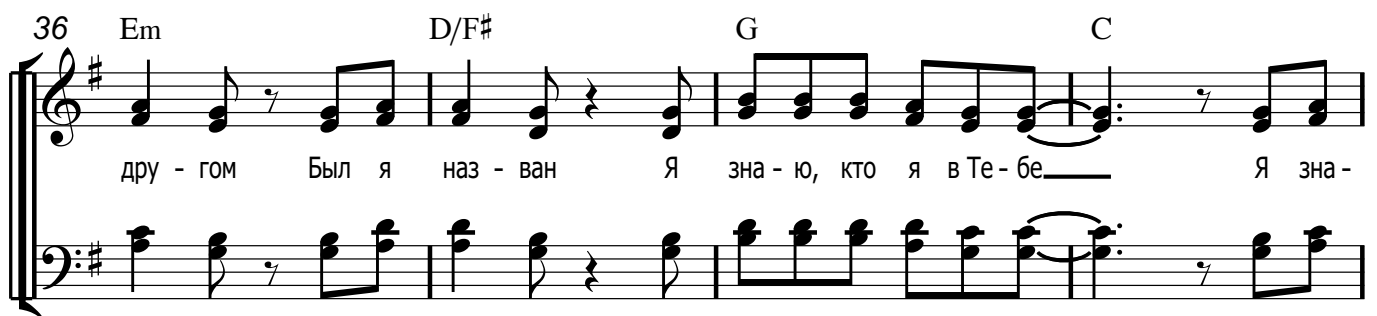

дру - гом Был я наз - ван Я зна - ю, кто я в Те - бе Я зна -

40 C Em D/F# C

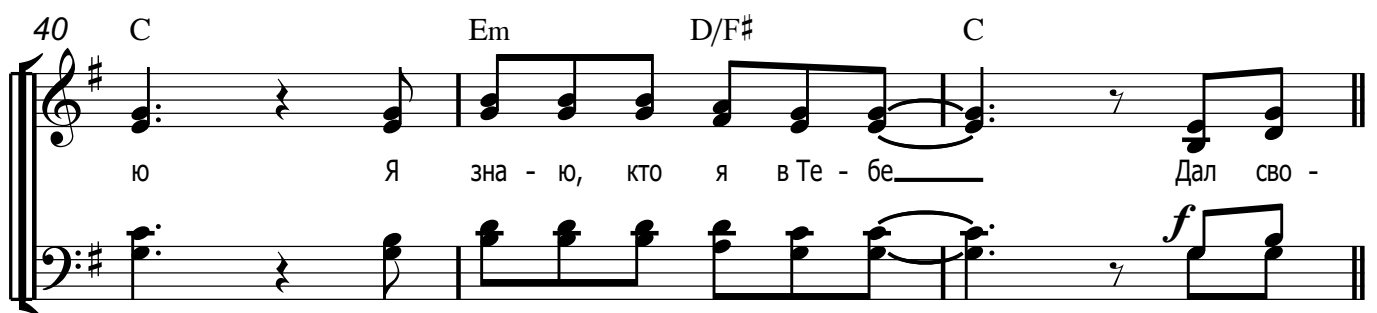

ю Я зна - ю, кто я в Те - бе Дал сво -

Я знаю, кто я в Тебе

4

Припев 2

43 G D Em D

бо - ду мне И - и - сус на - век Я ди - тя Ца -

48 C G G

ря Зна - ю я В До - ме есть всег - да Мес - то

53 D Em D C G

для ме - ня Я ди - тя Ца - ря Зна - ю я

58 G D

В До - ме есть всег - да Мес - то для ме -

62 Em D C G

ня Я ди - тя Ца - ря Зна - ю я

Я знаю, кто я в Тебе

5

67

7

1. 2. C

Бо - гом

6

Em **Бридж** D/F# G C

76

1 раз - только мел.
2 и 3 раз - на парт.

из - бран Не ос - тав - лен Я зна - ю, кто я в Те - бе Тво - им

80

Em D/F# G C **12.** На партии

дру - гом Был я наз - ван Я зна - ю, кто я в Те - бе Бо - гом

84

3. C Em D/F# C

О, Я зна - ю, кто я в Те - бе Да, Я

87

Em D/F# C

зна - ю, кто я в Те - бе Дал сво -

Я знаю, кто я в Тебе

7

Припев 2

90 G D

бо - ду мне И - и - сус на - век Я ди -

94 Em D C G

тя Ца - ря Зна - ю я В До - ме

98 G D

есть всег - да Мес - то для ме - ня Я ди -

102 Em D C *rit.* G

тя Ца - ря Зна - ю я

Пианино

перевод:
Творческая команда
Хиллсонг

Я знаю, кто я в Тебе

(Who You Say I Am)

тональность: G

композитор(ы):
Ben Fielding, Reuben Morgan

G ♩ = 172

1

Куплет 1 и 2

5 G Em D G

9 G Em D G

13 Em D C

2

Пропев

1st X - LH play upstems
2nd X - LH play downstems

15 G D

Copyright © 2018 Hillsong Music Publishing (APRA) (adm. in the US and Canada at CapitolCMGPublishing.com) All rights reserved. Used by permission.

Первоначальный покупатель данной музыки может сделать копии только для некоммерческого использования. Копии за рамками данной цели не допускаются. Дополнительные материалы на mtsmonline.ru

Я знаю, кто я в Тебе

2

19 Em D C G

1.

23 G D

28 Em D C G

32 **3** Бридж Em D/F# G

35 C Em D/F#

Я знаю, кто я в Тебе

38 G C C

41 Em D/F# C

4 Притес 2

43 G D

47 Em D C G

51 G D

Я знаю, кто я в Тебе

55 Em D C G

58 G D

63 Em D C G

5

67 Em D/F# G C

71 Em D/F# G C C

Я знаю, кто я в Тебе

6

Бридж

76 Em D/F# G C

gradually build on repeats

80 Em D/F# G C

1. 2.

84 3. C Em D/F# C Em D/F#

88 C

Я знаю, кто я в Тебе

7

Припев 2

90 G D

94 Em D C G

98 G D

101 Em D C G

rit.

Я знаю, кто я в Тебе

(Who You Say I Am)

тональность: А

композитор(ы):
Ben Fielding, Reuben Morgan

♩ = 172

А

Ac. strum, Piano & Keys

1

Куплет 1 и 2

5

А

1st X - Add Elec. arpegg.
2nd X - Full Band, Sn. on 4

F#m

Е

А

А

1. Кто же я, что Все-выш-ний Царь Ме - ня приз - вал Я блуж - дал, но лю -
2. Я сво бо - ден Ис - куп-лен Им Он ми - лос - тив Был я в раб - стве гре -

F#m

Е

D

cues: 2nd time

F#m

Е

D

10

бовь Тво - я Ме - ня наш - ла О, ме - ня наш - ла Дал сво -
ха, но Ты Жиз-нью зап - ла - тил За мо - и гре - хи

2

Припев

1st X - Full Band diamond feel (Ac. keep strum)
2nd X - Full groove

15

А

Е

F#m

Е

бо - ду мне И - и - сус на - век Я ди - тя Ца -

(Elec. line)

20

D

А

1.

2.

ря Зна - ю я В До-ме

24

А

Е

есть всег - да Мес - то для ме - ня Я ди -

28

F#m

Е

D

А

(Elec. line as before)

тя Ца - ря Зна - ю я Бо - гом

3 **Бридж**

32 *F#m 8th build* *E/G#* *A* *D*
 из - бран Не ос - тав - лен Я зна - ю, кто я в Те - бе___ Тво - им

36 *F#m* *E/G#* *A*
 дру - гом Был я наз - ван Я зна - ю, кто я в Те - бе___

39 *D* *D* *F#m* *E/G#* *D*
 — Я зна - ю Я зна - ю, кто я в Те - бе___ Дал сво -

4 **Припев 2**

43 *A* *E* *F#m* *E*
 бо - ду мне И - и - сус на - век Я ди - тя Ца -

48 *D* *A* *A*
 ря Зна - ю___ я___ В До - ме есть всег - да Мес - то

53 *E* *F#m* *E* *D* *A*
 для ме - ня Я ди - тя Ца - ря Зна - ю___ я___

58 *A* *E*
Band hold and fade
Pads only
 В До - ме есть всег - да Мес - то для ме -

62 *F#m* *E* *D* *A*
 ня Я ди - тя Ца - ря Зна - ю___ я___

Я знаю, кто я в Тебе

Основная

5

67 F#m E/G# A D

*Band in, light groove
Elec. line*

71 F#m E/G# A D D

Elec. simile

Бо - гом

6 **Бридж**

76 F#m E/G# A D F#m

из - бран Не ос - тав - лен Я зна - ю, кто я в Те бе — Тво - им дру - гом Был я

81 E/G# A D D

наз - ван Я зна - ю, кто я в Те - бе — Бо - гом О, я

85 F#m E/G# D F#m E/G# D 16th build

зна - ю, кто я в Те бе — Да, Я зна - ю, кто я в Те - бе — Дал сво -

7 **Припев 2**

90 A E F#m E D A

бо - ду мне И - и - сус на - век Я ди - тя Ца - ря Зна - ю — я —

97 A E

В До - ме есть всег - да Мес - то для ме -

101 F#m E D rit. A

ня Я ди - тя Ца - ря Зна - ю — я —

Я знаю, кто я в Тебе

(Who You Say I Am)

Key of A
172 BPM in 6/8

A / | A / | A / | A / |

1 КУПЛЕТ:

A F#m E A
Кто же я, что Всевышний Царь Меня призвал
A F#m E D
Я блуждал, но любовь Твоя Меня нашла
F#m E D
О, меня нашла

ПРИПЕВ:

A E
Дал свободу мне Иисус навек
F#m E D A
Я дитя Царя Знаю я

2 КУПЛЕТ:

A F#m E A
Я свободен искуплен Им Он ми лостив
A F#m E D
Был я в рабстве греха, но Ты Жизнью зап латил
F#m E D
За мои грехи

ПРИПЕВ 2:

A E
Дал свободу мне Иисус навек
F#m E D A
Я дитя Царя Знаю я
A E
В Доме есть всегда Место для меня
F#m E D A
Я дитя Царя Знаю я

БРИДЖ:

A F#m E/G#
Богом избран Не оставлен

A D
Я знаю, кто я в Тебе

F#m E/G#
Твоим другом Был я назван

A D
Я знаю, кто я в Тебе

D F#m E/G# D
Я знаю Я знаю, кто я в Тебе

ПРИПЕВ 2:

A E
Дал свободу мне Иисус навек

F#m E D A
Я дитя Царя Знаю я

A E
В Доме есть всегда Место для меня

F#m E D A
Я дитя Царя Знаю я

A E
В Доме есть всегда Место для меня

F#m E D A
Я дитя Царя Знаю я

ПРОИГРЫШ (2p):

F#m / | E/G# / | A / | D / | F#m / | E/G# / | A / | D / |

БРИДЖ (3p):

F#m E/G# D
О, я знаю, кто я в Тебе

F#m E/G# D
Да, я знаю, кто я в Тебе

ПРИПЕВ 2

РИТМ

перевод:

Творческая команда

Хиллсонг

Я знаю, кто я в Тебе

(Who You Say I Am)

тональность: A

композитор(ы):

Ben Fielding, Reuben Morgan

$\text{♩} = 172 \text{ A}$

Ac. strum, Piano & Keys

1 **Куплет 1 и 2**

5 A F#m E A

1st X - Add Elec. arpegg.
2nd X - Full Band, Sn. on 4

9 A F#m E D

13 F#m E D

2 **Привес**

15 A E

1st X - Full Band diamond feel (Ac. keep strum)
2nd X - Full groove

19 F#m E D A

(Elec. line)

24 A E

28 F#m E D A

(Elec. line)

Copyright © 2018 Hillsong Music Publishing (APRA) (adm. in the US and Canada at CapitolCMGPublishing.com) All rights reserved. Used by permission.

Первоначальный покупатель данной музыки может сделать копии только для некоммерческого использования. Копии за рамками данной цели не допускаются. Дополнительные материалы на mtsmonline.ru

3 **Бридж**

32 F#m E/G# A D

8th build

36 F#m E/G# A D

40 D F#m E/G# D

4 **Припев 2**

43 A E

47 F#m E D A

(Elec. line)

51 A E

55 F#m E D A

59 A E

*Band hold and fade
Pads only*

63 F#m E D A

Я знаю, кто я в Тебе

5

67 F#m E/G# A D

*Band in, light groove
Elec. line*

71 F#m E/G# A D D

Elec. simile

6

Бридж

76 F#m E/G# A D F#m E/G#

gradually build on repeats

82 A D D F#m E/G# D

87 F#m E/G# D

16th build

7

Принес 2

90 A E

94 F#m E D A

98 A E

102 F#m E D rit. A

Голос

перевод:

Творческая команда

Хиллсонг

Я знаю, кто я в Тебе

(Who You Say I Am)

тональность: А

композитор(ы):

Ben Fielding, Reuben Morgan

1 **Куплет 1 и 2**
A *All unis.*

♩ = 172

3

1. Кто же я, — что Все - выш - ний Царь Ме -
2. Я сво бо - ден Ис - куп - лен Им Он

7 F#m E A A F#m E

ня при - вал Я блуж - дал, — но лю - бовь Тво - я Ме - ня наш -
ми - лос - тив Был я в раб - стве гре - ха, но Ты Жиз - нью зап - ла -

12 D F#m E D cues: 2nd time

ла О, ме - ня наш - ла Дал сво -
тил За мо - и гре - хи

2 **Припев**
A E

15 бо - ду мне И - и - сус на - век Я ди -

19 F#m E D A 1.

тя Ца - ря Зна - ю я

Copyright © 2018 Hillsong Music Publishing (APRA) (adm. in the US and Canada at CapitolCMGPublishing.com) All rights reserved. Used by permission.

Первоначальный покупатель данной музыки может сделать копии только для некоммерческого использования. Копии за рамками данной цели не допускаются. Дополнительные материалы на mtsmonline.ru

Я знаю, кто я в Тебе

23 **2.** A E

В До-ме есть всег - да Мес-то для ме - ня Я ди -

28 F#m E D A

тя Ца - ря Зна - ю я Бо - гом

32 **3** Бридж F#m E/G# A D

из - бран Не ос - тав - лен Я зна - ю, кто я в Те - бе Тво - им

36 F#m E/G# A D

дру - гом Был я наз - ван Я зна - ю, кто я в Те - бе Я зна -

40 D F#m E/G# D

ю Я зна - ю, кто я в Те - бе Дал сво -

Я знаю, кто я в Тебе

4

Припев 2

43 A E F#m E

бо - ду мне И - и - сус на - век Я ди - тя Ца -

48 D A A

ря Зна - ю я В До - ме есть всег - да Мес - то

53 E F#m E D A

для ме - ня Я ди - тя Ца - ря Зна - ю я

58 A E

В До - ме есть всег - да Мес - то для ме -

62 F#m E D A

ня Я ди - тя Ца - ря Зна - ю я

Я знаю, кто я в Тебе

5

67

7

1. 2. D

Бо - гом

6

F#m Бридж E/G# A D

1 раз - только мел.
2 и 3 раз - на парт.

76

из - бран Не ос - тав - лен Я зна - ю, кто я в Те - бе. Тво - им

80

F#m E/G# A 12. D На партии

дру - гом Был я наз - ван Я зна - ю, кто я в Те - бе. Бо - гом

84

3. D F#m E/G# D

О, Я зна - ю, кто я в Те - бе. Да, Я

87

F#m E/G# D

зна - ю, кто я в Те - бе. Дал сво -

Я знаю, кто я в Тебе

7

Припев 2

90 A E

бо - ду мне И - и - сус на - век Я ди -

94 F#m E D A

тя Ца - ря Зна - ю я В До - ме

98 A E

есть всег - да Мес - то для ме - ня Я ди -

102 F#m E D rit. A

тя Ца - ря Зна - ю я

Пианино

перевод:
Творческая команда
Хиллсонг

Я знаю, кто я в Тебе

(Who You Say I Am)

тональность: А

композитор(ы):
Ben Fielding, Reuben Morgan

А ♩ = 172

1

Куплет 1 и 2

5 A F#m E A

9 A F#m E A

13 F#m E D

2

Привес

1st X - LH play upstems
2nd X - LH play downstems

15 A E

Copyright © 2018 Hillsong Music Publishing (APRA) (adm. in the US and Canada at CapitolCMGPublishing.com) All rights reserved. Used by permission.

Первоначальный покупатель данной музыки может сделать копии только для некоммерческого использования. Копии за рамками данной цели не допускаются. Дополнительные материалы на mtsmonline.ru

Я знаю, кто я в Тебе

2

19 F#m E D A

23 A E

28 F#m E D A

32 **3** **Бридж** F#m E/G# A

35 D F#m E/G#

Я знаю, кто я в Тебе

38 A D D

41 F#m E/G# D

4 **Пример 2**

43 A E *f*

47 F#m E D A

51 A E

Я знаю, кто я в Тебе

55 F#m E D A

58 A E

63 F#m E D A

5

67 F#m E/G# A D

71 F#m E/G# A

1. D 2. D

Я знаю, кто я в Тебе

6 **Бридж**

76 F#m E/G# A D

gradually build on repeats

80 F#m E/G# A D ^{12.}

84 ^{3.} D F#m E/G# D F#m E/G#

88 D

Я знаю, кто я в Тебе

7 **Припев 2**

90 A E

94 F#m E D A

98 A E

101 F#m E D A

rit.